

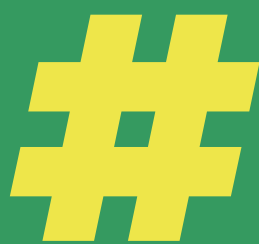

# Tarifas

# 2024

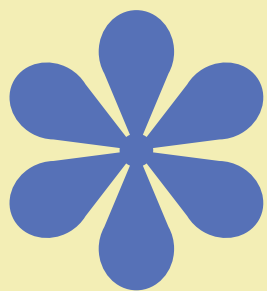

# Información de matrícula

## Curso lectivo 2024

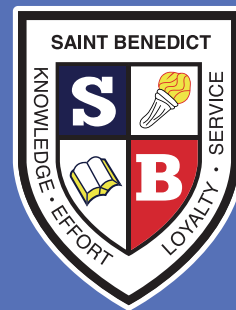

## Requisitos de Matrícula:

- Dos fotografías tamaño pasaporte.
- Número de Cédula del niño.
- Copia del Record de vacunas al día.
- Certificación de notas de estudios anteriores.
  
- Boleta de referencia de la institución de procedencia. Debe ser completada dentro del centro educativo por el personal a cargo (Psicología, Orientación, Docente guía) y entregada al Colegio Saint Benedict en un sobre sellado.
  
- Si el/la estudiante cuenta con Adecuación Curricular, debe aportar un informe del Comité de Apoyo Educativo (Nota: la aprobación de la Adecuación Curricular no es automática al ingreso, pues antes el personal del Colegio Saint Benedict debe analizar cada caso).
  
- Si el/la menor ha recibido servicios de atención en Psicología, Psicopedagogía, Terapia de Lenguaje, Terapia Ocupacional, etc., debe brindar una fotocopia del informe entregado por el/la especialista.
  
- Constancia de obligaciones financieras al día del colegio de procedencia.

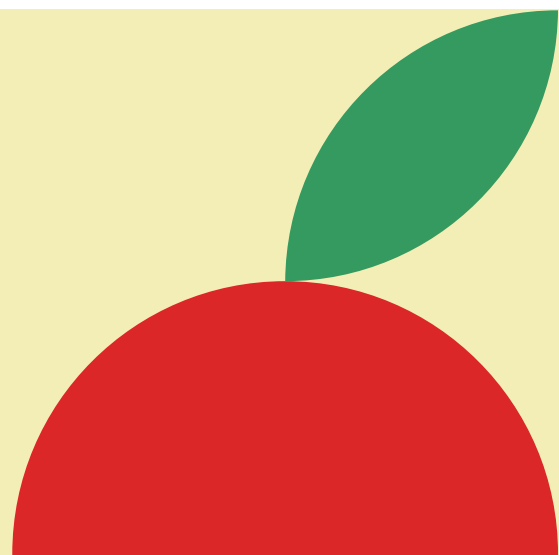

# Información de matrícula

## Curso lectivo 2024

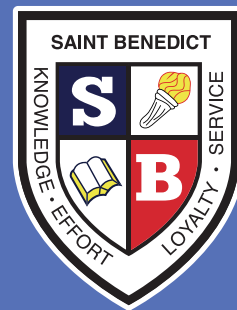

## Disposiciones de Matrícula:

- Completar los formularios en la Plataforma tecnológica y firmar en secretaria:
- Información de Matricula
- Datos inscripción Póliza INS
- Consentimiento aceptación uniforme
- Condiciones de matrícula
- Contrato por servicios educativos
- Suscribir las letras de cambio (una por cada trimestre)
- Llenar el formulario de Transporte (si lo requiere)
- Derechos de imagen
- Autorización de Prueba "Doping"

## Tarifas 2024:

### Maternal:

Edad de 2 años a 2 años y 11 meses

Lunes a jueves de 7:30 a.m. a 12:00 m.d.

Viernes de 7:30 a.m. a 11:30 a.m.

**Matrícula \_\_\_\_\_ ₡166.000.00**

**Materiales \_\_\_\_\_ ₡184.755.00**

**Mensualidad \_\_\_\_\_ ₡177.000.00**

# Información de matrícula

## Curso lectivo 2024



## Tarifas 2024:

### Pre Kinder - Kinder:

Edad PK: 3 años a 3 años y 11 meses  
Edad Kinder: 4 años a 4 años y 11 meses

Lunes a jueves de 7:30 a.m. a 12:00 m.d.  
Viernes de 7:30 a.m. a 11:30 a.m.

**Matrícula \_\_\_\_\_ ₡182.000.00**  
**Materiales \_\_\_\_\_ ₡188.145.00**  
**Mensualidad \_\_\_\_ ₡177.000.00**

### Preparatoria:

Edad de 5 años a 5 años y 11 meses

Lunes a jueves de 7:30 a.m. a 2:00 p.m.  
Viernes de 7:30 a.m. a 11:30 a.m.

**Matrícula \_\_\_\_\_ ₡196.000.00**  
**Materiales \_\_\_\_\_ ₡192.100.00**  
**Mensualidad \_\_\_\_ ₡189.000.00**

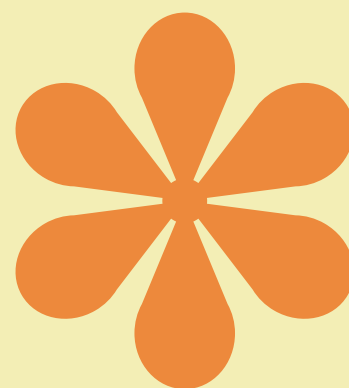
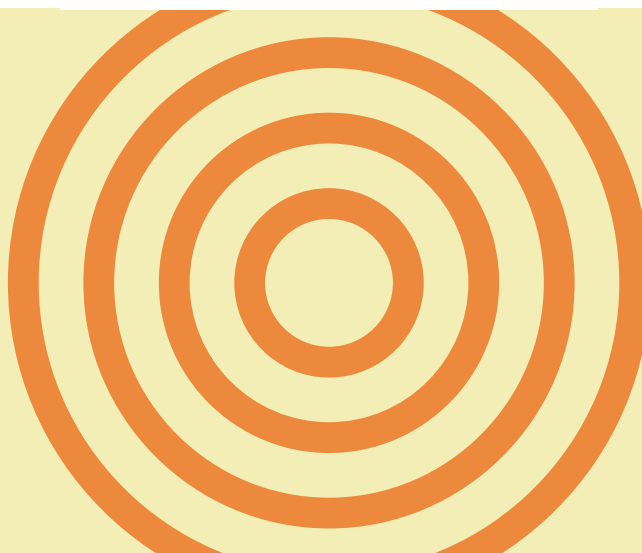

# Información de matrícula

## Curso lectivo 2024

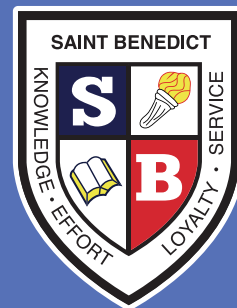

## Tarifas 2024:

### I Ciclo: 1 - 2 - 3

Edad 1: 6 años

Lunes a jueves de 7:30 a.m. a 3:00 p.m.

Viernes de 7:30 a.m. a 12:30 p.m.

Matrícula \_\_\_\_\_ ₡217.500.00

Materiales \_\_\_\_\_ ₡170.065.00

Mensualidad \_\_\_\_\_ ₡222.000.00

### II Ciclo: 4 - 5 - 6

Lunes a jueves de 7:30 a.m. a 3:00 p.m.

Viernes de 7:30 a.m. a 12:30 p.m.

Matrícula \_\_\_\_\_ ₡217.000.00

Materiales \_\_\_\_\_ ₡172.325.00

Mensualidad \_\_\_\_\_ ₡234.500.00

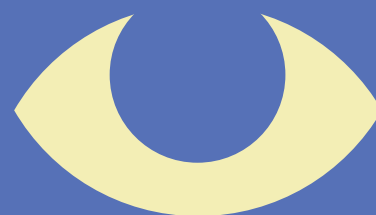
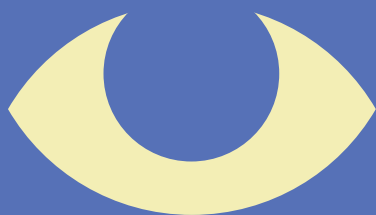

# Información de matrícula

## Curso lectivo 2024

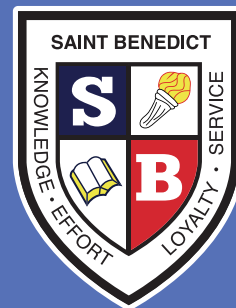

## Tarifas 2024:

### III Ciclo: 7 - 8 - 9

Lunes a jueves de 7:20 a.m. a 3:00 p.m.

Viernes de 7:20 a.m. a 12:30 p.m.

Matrícula \_\_\_\_\_ **₡273.500.00**

Materiales \_\_\_\_\_ **₡130.515.00**

Mensualidad \_\_\_\_\_ **₡264.000.00**

### IV Ciclo: 10 - 11

Lunes a jueves de 7:20 a.m. a 3:00 p.m.

Viernes de 7:20 a.m. a 12:30 p.m.

Matrícula \_\_\_\_\_ **₡273.500.00**

Materiales \_\_\_\_\_ **₡130.515.00**

Mensualidad \_\_\_\_\_ **₡272.500.00**

# Información de matrícula

## Curso lectivo 2024



## Tarifas de anualidades



₡16.950.00\*

### Notas Aclaratorias:

Los precios incluyen IVA según la Ley 20.508\*



₡11.300.00\*

Los pagos de la mensualidad se realizan del 1ro al 10 de cada mes, iniciando en febrero y finalizando en noviembre.



₡12.500.00\*

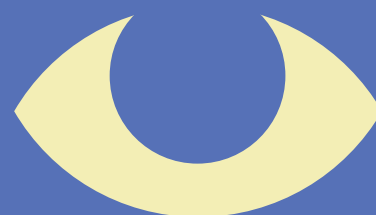
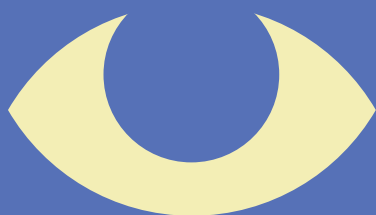

# Información de matrícula

## Curso lectivo 2024



## Programa de beneficios:

### 1) Descuentos especiales en la Matrícula y/o Materiales:

**20% de descuento** al cancelar el rubro de Matrícula y/o materiales antes del 31 de agosto de 2023.

**15% de descuento** al cancelar el rubro de Matrícula y/o materiales del 01 al 30 de setiembre de 2023.

**10% de descuento** al cancelar el rubro de Matrícula y/o materiales del 01 de octubre al 10 de diciembre de 2023. Posterior a esa fecha se mantendrán las tarifas señaladas para el 2024.

### 2) Pago en tractos:

Posibilidad de pago de Paquete de Matrícula en tractos (Julio a Diciembre) por cualquier medio de pago. En los rubros de matrícula y materiales los descuentos aplican acorde a cuando se realice el último tracto según lo descrito en el punto 1.





# Información de matrícula

## Curso lectivo 2024

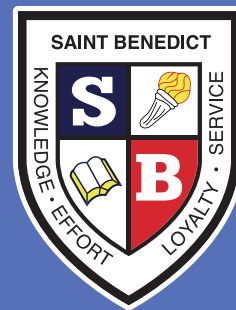

## Programa de beneficios:

### 3) Programa de referencias:

Programa Refiera a un amigo consiste en referir un alumno nuevo mediante el cual la familia que refiere a una matrícula nueva recibirá un descuento de un 5% en la mensualidad de Febrero 2024. Si son dos alumnos nuevos entonces obtendrá un 5% en febrero y marzo respectivamente, y así sucesivamente.

### 4) Descuento por hermanos:

Descuentos por hermanos (5% por dos hermanos, 10% de descuento por tres o más hermanos) en las mensualidades.

Descuento por pago de anualidad de 7.5%.

### 5) Pago Anualidad:

Descuento por pago de anualidad de 7.5%



# BIENVENIDOS

a nuestra

# familia

# Saint

# Benedict

